



Kívac.
Travel Suite

GUÍA DE VIAJEROS
2024

Actualizado el día 9 de abril, 2024

CONTENIDO

01. Kívac®

- 01 ¿Qué es Kívac Travel Suite®?
- 03 Destinos Kívac Travel Suite®
- 04 ¿Cómo reservar con tus puntos Kívac®?
- 06 Cómo usar los calendarios y las tablas de hoteles.

02. Hoteles Kívac®

- 08 Hoteles All Inclusive
- 16 Hoteles A
- 29 Hoteles B

03. Costos

- 33 Costo tercer adulto
- 34 Costo de alimentos

04. Compra de puntos Kívac®

- 35 Compra de puntos

05. Contacto

- 36 Contacto

06. Políticas

- 37 Políticas de Kívac Travel Suite®

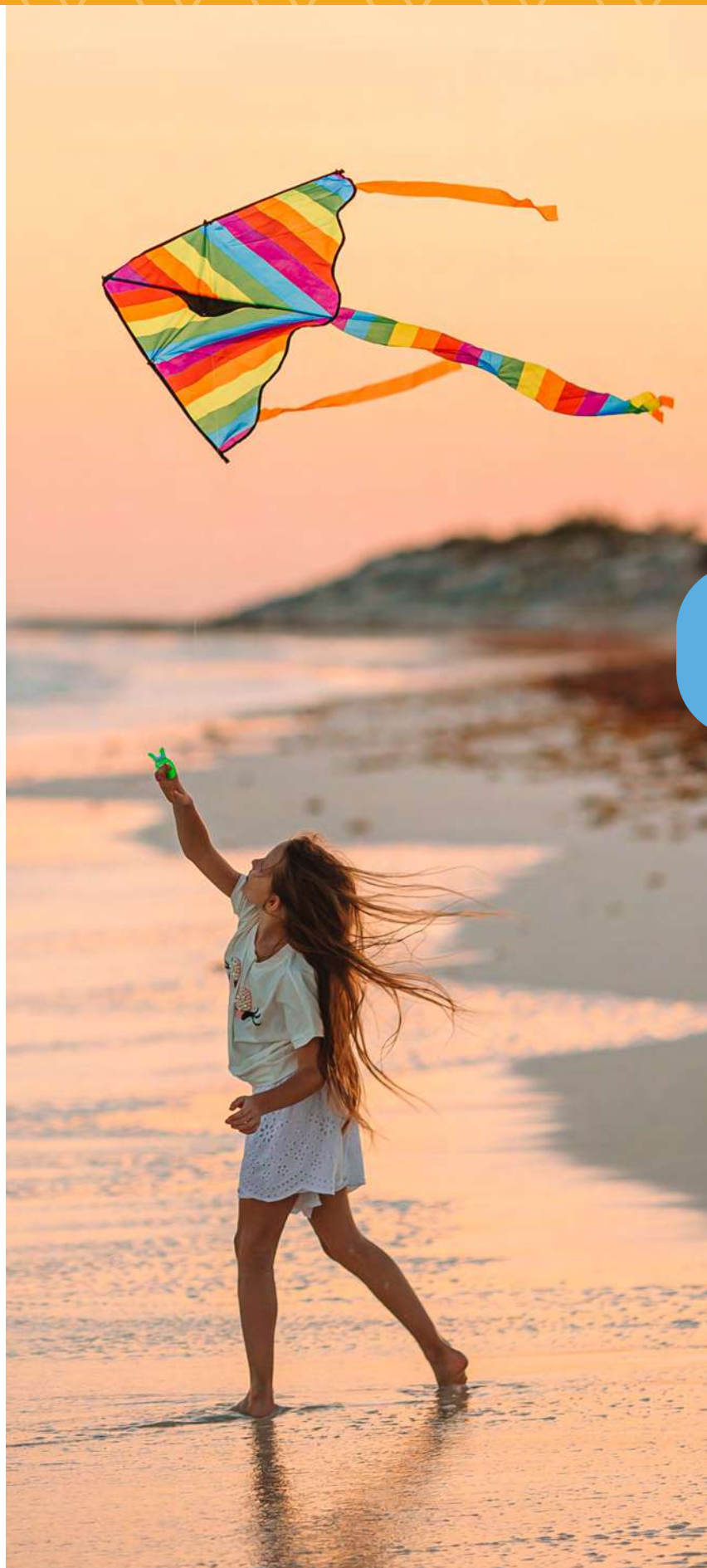

¿Qué es Kívac Travel Suite®?

Kívac Travel Suite® es la prestación que te dará acceso a un plan de viajes único con beneficios y experiencias Kívac® en destinos de México, Estados Unidos y el Caribe.

Al usar tus Puntos Kívac®, obtienes promociones y descuentos exclusivos en todos tus viajes.



Beneficios

Kívac Travel Suite®



DESCUENTOS

Disfruta de **las mejores tarifas** en hoteles



DESTINOS

Viaja a **más de 170 hoteles** en México, Estados Unidos y el Caribe.

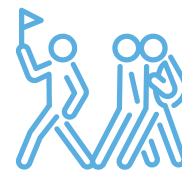

PLAN COMPLETO

Paga con Puntos Kívac® alimentos, tours y traslados*.

*Consulta con tu consejero vacacional hoteles aplicables



TUS VACACIONES AL MÁXIMO

Destinos *nacionales e internacionales*

Kivac®

MÉXICO

Aguascalientes
Los Cabos
Ciudad de México
Cozumel
Puebla
San Luis Potosí
Zacatecas
Y muchos más...



ESTADOS UNIDOS

Los Ángeles
Houston
Isla del Padre
Laredo
McAllen
Miami
San Antonio
San Diego
Las Vegas

REPÚBLICA DOMINICANA

Punta Cana

¿Cómo reservar con tus puntos Kívac®?



Comunícate al
Call Center
443 298 2244
opción 2



O ingresa a
travelsuite.mx



Chatea con un
asesor Kívac®

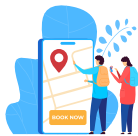

Elige tu hotel



Fecha en
la que viajas



Número de
habitaciones



Agrega traslados,
alimentos y
actividades



Paga con
tus puntos

¡Disfruta tu viaje!

Para cualquier duda, llama al
443 298 2244 Opción 2
y un asesor te atenderá.

*Horarios de atención en call center de lunes a viernes de 10 am a 7 pm y sábados de 10 am a 4 pm



Todas las reservaciones están sujetas a disponibilidad.

OCUPACIÓN MÁXIMA:



**2 adultos
1 menor****



**2 adultos
2 menores****



**3 adultos
1 menor****

Para hoteles one la ocupación máxima es de 2 adultos 1 menor.

En algunos hoteles one la ocupación máxima es de 2 personas (2 adultos o 1 adulto y 1 menor).

Se consideran menores hasta los 11 años de edad.

**El 3er adulto tiene un costo adicional.

Consulta las tarifas de costo por adulto adicional en Hoteles A y Hoteles B.

CÓMO USAR LOS CALENDARIOS Y TABLAS DE HOTELES A Y ALL INCLUSIVE

1

Identifica tus fechas de viaje en el Calendario (páginas 9 y 17) considerando que las semanas son de lunes a domingo

FEBRERO

SEMANA	L	M	M	J	V	S	D
5			1	2	3	4	5
6	6	7	8	9	10	11	12
7	13	14	15	16	17	18	19
8	20	21	22	23	24	25	26
9	27	28					

2

Busca tu semana de viaje en la tabla Temporadas por Semanas del hotel que piensas visitar.

■ Temporada Alta ■ Temporada Media ■ Temporada Baja

Enero				Febrero				Marzo				Abril				Mayo				Junio					
1	2	3	4	5	6	7	8	9	10	11	12	13	14	15	16	17	18	19	20	21	22	23	24	25	26
Julio				Agosto				Septiembre				Octubre				Noviembre				Diciembre					
27	28	29	30	31	32	33	34	35	36	37	38	39	40	41	42	43	44	45	46	47	48	49	50	51	52

3

Identifica por color a qué temporada corresponde:

Alta, media o baja

	TEMPORADA ALTA				TEMPORADA MEDIA				TEMPORADA BAJA			
	SENCILLA	DOBLE	TRIPLE	MENOR	SENCILLA	DOBLE	TRIPLE	MENOR	SENCILLA	DOBLE	TRIPLE	MENOR
Premium Garden View	2,220	2,620	2,960	550	2,030	2,440	2,960	550	1,870	2,270	2,790	500
Premium Ocean View	2,380	2,780	3,100	550	2,180	2,580	3,100	550	2,000	2,400	2,920	500

4

Identifica en qué tipo de habitación te quieres hospedar y la tarifa que corresponde a la temporada en la que vas a viajar. La tarifa está en puntos por noche.

	TEMPORADA ALTA			
	SENCILLA	DOBLE	TRIPLE	MENOR
Premium Garden View	2,220	2,620	2,960	550
Premium Ocean View	2,380	2,780	3,100	550

- Tarifas que son sujetas a disponibilidad.

Recuerda la política de menores:

Infante: 0 a 4 años

Menor: 5 a 11 años

Adulto: de 12 años en adelante

Te recomendamos reservar con anticipación. Todas las tarifas de la guía son puntos por habitación por noche.





HOTELES ALL INCLUSIVE

THE EXPLOREAN KOHUNLICH

CALENDARIO 2024

■ Cerrada (No aplica)

ENERO

SEMANA	L	M	M	J	V	S	D
1	1	2	3	4	5	6	7
2	8	9	10	11	12	13	14
3	15	16	17	18	19	20	21
4	22	23	24	25	26	27	28
5	29	30	31				

FEBRERO

SEMANA	L	M	M	J	V	S	D
5				1	2	3	4
6	5	6	7	8	9	10	11
7	12	13	14	15	16	17	18
8	19	20	21	22	23	24	25
9	26	27	28	29			

MARZO

SEMANA	L	M	M	J	V	S	D
9					1	2	3
10	4	5	6	7	8	9	10
11	11	12	13	14	15	16	17
12	18	19	20	21	22	23	24
13	25	26	27	28	29	30	31

ABRIL

SEMANA	L	M	M	J	V	S	D
14	1	2	3	4	5	6	7
15	8	9	10	11	12	13	14
16	15	16	17	18	19	20	21
17	22	23	24	25	26	27	28
18	29	30					

MAYO

SEMANA	L	M	M	J	V	S	D
18				1	2	3	4
19	6	7	8	9	10	11	12
20	13	14	15	16	17	18	19
21	20	21	22	23	24	25	26
22	27	28	29	30	31		

JUNIO

SEMANA	L	M	M	J	V	S	D
22						1	2
23	3	4	5	6	7	8	9
24	10	11	12	13	14	15	16
25	17	18	19	20	21	22	23
26	24	25	26	27	28	29	30

JULIO

SEMANA	L	M	M	J	V	S	D
27	1	2	3	4	5	6	7
28	8	9	10	11	12	13	14
29	15	16	17	18	19	20	21
30	22	23	24	25	26	27	28
31	29	30	31				

AGOSTO

SEMANA	L	M	M	J	V	S	D
31				1	2	3	4
32	5	6	7	8	9	10	11
33	12	13	14	15	16	17	18
34	19	20	21	22	23	24	25
35	26	27	28	29	30	31	

SEPTIEMBRE

SEMANA	L	M	M	J	V	S	D
35							1
36	2	3	4	5	6	7	8
37	9	10	11	12	13	14	15
38	16	17	18	19	20	21	22
39	23	24	25	26	27	28	29
40	30						

OCTUBRE

SEMANA	L	M	M	J	V	S	D
40		1	2	3	4	5	6
41	7	8	9	10	11	12	13
42	14	15	16	17	18	19	20
43	21	22	23	24	25	26	27
44	28	29	30	31			

NOVIEMBRE

SEMANA	L	M	M	J	V	S	D
44					1	2	3
45	4	5	6	7	8	9	10
46	11	12	13	14	15	16	17
47	18	19	20	21	22	23	24
48	25	26	27	28	29	30	

DICIEMBRE

SEMANA	L	M	M	J	V	S	D
48							1
49	2	3	4	5	6	7	8
50	9	10	11	12	13	14	15
51	16	17	18	19	20	21	22
52	23	24	25	26	27	28	29
53	30	31					

Calendario sujeto a disponibilidad.

Hoteles All Inclusive

Grand Fiesta Americana Los Cabos All Inclusive Golf & Spa

DESTINO Y HOTELES

HOTEL

CABOS

Grand Fiesta Americana Los Cabos All Inclusive Golf & Spa

TEMPORADA ALTA

TEMPORADA MEDIA

TEMPORADA BAJA

	SENCILLA	DOBLE	TRIPLE	MENOR	SENCILLA	DOBLE	TRIPLE	MENOR	SENCILLA	DOBLE	TRIPLE	MENOR
Deluxe Garden View / Studio	2,150	2,580	3,190	740	2,040	2,470	3,170	740	1,870	2,300	3,000	740
Deluxe Ocean View	2,360	2,790	3,400	740	2,280	2,720	3,410	740	2,110	2,550	3,240	740

TEMPORADA POR SEMANAS

■ Temporada Alta ■ Temporada Media ■ Temporada Baja ■ No aplica

Enero					Febrero					Marzo					Abril					Mayo					
1	2	3	4	5	5	6	7	8	9	9	10	11	12	13	14	15	16	17	18	18	19	20	21	22	
Junio					Julio					Agosto					Septiembre					Octubre					
22	23	24	25	26	27	28	29	30	31	31	32	33	34	35	35	36	37	38	39	40	40	41	42	43	44
Noviembre					Diciembre																				
44	45	46	47	48	48	49	50	51	52	53															

Tarifas de puntos sujeto a disponibilidad. Llama al 443 310 8173 para consultarlo.

-Si no encuentras disponibilidad, comunícate para consultar otras opciones de tarifa.

-Los hoteles All Inclusive no aplican en Semana Santa, Pascua, ni del 21 de diciembre 2024 al 09 de enero 2025.

-La ocupación máxima es de 2 adultos y 2 menores de hasta 11 años o 3 adultos y un menor por habitación con costo adicional (para el 3er adulto).

-Los puntos publicados en este listado pueden modificarse durante el año sin previo aviso.

Hoteles All Inclusive

Fiesta Americana Condesa Cancún All Inclusive

DESTINO Y HOTELES

HOTEL

CANCÚN

Fiesta Americana Condesa Cancún All Inclusive

TEMPORADA ALTA

TEMPORADA MEDIA

TEMPORADA BAJA

	SENCILLA	DOBLE	TRIPLE	MENOR	SENCILLA	DOBLE	TRIPLE	MENOR	SENCILLA	DOBLE	TRIPLE	MENOR
Premium Garden View	2,400	2,830	3,190	550	2,200	2,630	3,190	550	2,010	2,450	3,010	550
Premium Ocean View	2,570	3,000	3,350	550	2,350	2,790	3,350	550	2,160	2,590	3,160	550

TEMPORADA POR SEMANAS

■ Temporada Alta ■ Temporada Media ■ Temporada Baja ■ No aplica

Enero					Febrero					Marzo					Abril					Mayo					
1	2	3	4	5	5	6	7	8	9	9	10	11	12	13	14	15	16	17	18	18	19	20	21	22	
Junio					Julio					Agosto					Septiembre					Octubre					
22	23	24	25	26	27	28	29	30	31	31	32	33	34	35	35	36	37	38	39	40	40	41	42	43	44
Noviembre					Diciembre																				
44	45	46	47	48	48	49	50	51	52	53															

Tarifas de puntos sujeto a disponibilidad. Llama al 443 310 8173 para consultarlo.

-Si no encuentras disponibilidad, comunícate para consultar otras opciones de tarifa.

-Los hoteles All Inclusive no aplican en Semana Santa, Pascua, ni del 21 de diciembre 2024 al 09 de enero 2025.

-La ocupación máxima es de 2 adultos y 2 menores de hasta 11 años o 3 adultos y un menor por habitación con costo adicional (para el 3er adulto).

-Los puntos publicados en este listado pueden modificarse durante el año sin previo aviso.

Hoteles All Inclusive

Fiesta Americana Puerto Vallarta All Inclusive & Spa

DESTINO Y HOTELES

HOTEL

PUERTO VALLARTA

Fiesta Americana Puerto Vallarta All Inclusive & Spa

	TEMPORADA ALTA				TEMPORADA MEDIA				TEMPORADA BAJA			
	SENCILLA	DOBLE	TRIPLE	MENOR	SENCILLA	DOBLE	TRIPLE	MENOR	SENCILLA	DOBLE	TRIPLE	MENOR
Superior Partial Ocean View	2,060	2,500	3,080	550	1,500	1,930	2,400	550	1,040	1,470	1,940	550
Deluxe Ocean View	2,410	2,850	3,430	550	1,780	2,210	2,680	550	1,320	1,750	2,220	550
Fiesta Club Adults Only	3,080	3,510	4,240	N/A	2,300	2,730	3,310	N/A	1,730	2,160	2,740	N/A
Fiesta Club Penthouse Adults Only	3,610	4,040	4,870	N/A	2,710	3,140	3,800	N/A	2,050	2,490	3,150	N/A

TEMPORADA POR SEMANAS

■ Temporada Alta ■ Temporada Media ■ Temporada Baja ■ No aplica

Enero					Febrero					Marzo					Abril					Mayo					
1	2	3	4	5	5	6	7	8	9	9	10	11	12	13	14	15	16	17	18	18	19	20	21	22	
Junio					Julio					Agosto					Septiembre					Octubre					
22	23	24	25	26	27	28	29	30	31	31	32	33	34	35	35	36	37	38	39	40	40	41	42	43	44
Noviembre					Diciembre																				
44	45	46	47	48	48	49	50	51	52	53															

Tarifas de puntos sujeto a disponibilidad. Llama al 443 310 8173 para consultarlo.

-Si no encuentras disponibilidad, comunícate para consultar otras opciones de tarifa.

-Los hoteles All Inclusive no aplican en Semana Santa, Pascua, ni del 21 de diciembre 2024 al 09 de enero 2025.

-La ocupación máxima es de 2 adultos y 2 menores de hasta 11 años o 3 adultos y un menor por habitación con costo adicional (para el 3er adulto).

-Los puntos publicados en este listado pueden modificarse durante el año sin previo aviso.

Hoteles All Inclusive

Fiesta Americana Cozumel All Inclusive

DESTINO Y HOTELES

HOTEL

COZUMEL

Fiesta Americana Cozumel All Inclusive

TEMPORADA ALTA

TEMPORADA MEDIA

TEMPORADA BAJA

	SENCILLA	DOBLE	TRIPLE	MENOR	SENCILLA	DOBLE	TRIPLE	MENOR	SENCILLA	DOBLE	TRIPLE	MENOR
Deluxe Ocean View	1,250	1,690	2,160	550	980	1,410	1,880	550	930	1,360	1,860	550

TEMPORADA POR SEMANAS

■ Temporada Alta ■ Temporada Media ■ Temporada Baja ■ No aplica

Enero					Febrero					Marzo					Abril					Mayo					
1	2	3	4	5	5	6	7	8	9	9	10	11	12	13	14	15	16	17	18	18	19	20	21	22	
Junio					Julio					Agosto					Septiembre					Octubre					
22	23	24	25	26	27	28	29	30	31	31	32	33	34	35	35	36	37	38	39	40	40	41	42	43	44
Noviembre					Diciembre																				
44	45	46	47	48	48	49	50	51	52	53															

Tarifas de puntos sujeto a disponibilidad. Llama al 443 310 8173 para consultarlo.

-Si no encuentras disponibilidad, comunícate para consultar otras opciones de tarifa.

-Los hoteles All Inclusive no aplican en Semana Santa, Pascua, ni del 21 de diciembre 2024 al 09 de enero 2025.

-La ocupación máxima es de 2 adultos y 2 menores de hasta 11 años o 3 adultos y un menor por habitación con costo adicional (para el 3er adulto).

-Los puntos publicados en este listado pueden modificarse durante el año sin previo aviso.

Hoteles All Inclusive

The Explorea Cozumel All Inclusive

DESTINO Y HOTELES

HOTEL

COZUMEL

The Explorea Cozumel

TEMPORADA ALTA

TEMPORADA MEDIA

TEMPORADA BAJA

	SENCILLA	DOBLE	TRIPLE	MENOR	SENCILLA	DOBLE	TRIPLE	MENOR	SENCILLA	DOBLE	TRIPLE	MENOR
Bungalow	1,430	1,860	2,330	550	1,150	1,580	2,050	550	1,020	1,460	1,920	550

TEMPORADA POR SEMANAS

■ Temporada Alta ■ Temporada Media ■ Temporada Baja ■ No aplica

Enero					Febrero					Marzo					Abril					Mayo					
1	2	3	4	5	5	6	7	8	9	9	10	11	12	13	14	15	16	17	18	18	19	20	21	22	
Junio					Julio					Agosto					Septiembre					Octubre					
22	23	24	25	26	27	28	29	30	31	31	32	33	34	35	35	36	37	38	39	40	40	41	42	43	44
Noviembre					Diciembre																				
44	45	46	47	48	48	49	50	51	52	53															

Tarifas de puntos sujeto a disponibilidad. Llama al 443 310 8173 para consultarlo.

-Si no encuentras disponibilidad, comunícate para consultar otras opciones de tarifa.

-Los hoteles All Inclusive no aplican en Semana Santa, Pascua, ni del 21 de diciembre 2024 al 09 de enero 2025.

-La ocupación máxima es de 2 adultos y 2 menores de hasta 11 años o 3 adultos y un menor por habitación con costo adicional (para el 3er adulto).

-Los puntos publicados en este listado pueden modificarse durante el año sin previo aviso.

Hoteles All Inclusive

The Explorean Kohunlich

DESTINO Y HOTELES

HOTEL

KOHUNLICH

The Explorean Kohunlich

TEMPORADA ALTA

TEMPORADA BAJA

	SENCILLA	DOBLE	TRIPLE	MENOR	SENCILLA	DOBLE	TRIPLE	MENOR
Bungalow	1,190	1,620	2,090	500	970	1,400	1,870	550

TEMPORADA POR SEMANAS

■ Temporada Alta ■ Temporada Baja ■ No aplica

Enero					Febrero					Marzo					Abril					Mayo					
1	2	3	4	5	5	6	7	8	9	9	10	11	12	13	14	15	16	17	18	18	19	20	21	22	
Junio					Julio					Agosto					Septiembre					Octubre					
22	23	24	25	26	27	28	29	30	31	31	32	33	34	35	35	36	37	38	39	40	40	41	42	43	44
Noviembre					Diciembre																				
44	45	46	47	48	48	49	50	51	52	53															

Tarifas de puntos sujeto a disponibilidad. Llama al 443 310 8173 para consultarlo.

-Si no encuentras disponibilidad, comunícate para consultar otras opciones de tarifa.

-Los hoteles All Inclusive no aplican en Semana Santa, Pascua, ni del 21 de diciembre 2024 al 09 de enero 2025.

-La ocupación máxima es de 2 adultos y 2 menores de hasta 11 años o 3 adultos y un menor por habitación con costo adicional (para el 3er adulto).

-Los puntos publicados en este listado pueden modificarse durante el año sin previo aviso.



HOTELES

“A”

FIESTA AMERICANA ACAPULCO VILLAS

CALENDARIO 2024

■ Cerrada (No aplica)

ENERO

SEMANA	L	M	M	J	V	S	D
1	1	2	3	4	5	6	7
2	8	9	10	11	12	13	14
3	15	16	17	18	19	20	21
4	22	23	24	25	26	27	28
5	29	30	31				

FEBRERO

SEMANA	L	M	M	J	V	S	D
5				1	2	3	4
6	5	6	7	8	9	10	11
7	12	13	14	15	16	17	18
8	19	20	21	22	23	24	25
9	26	27	28	29			

MARZO

SEMANA	L	M	M	J	V	S	D
9					1	2	3
10	4	5	6	7	8	9	10
11	11	12	13	14	15	16	17
12	18	19	20	21	22	23	24
13	25	26	27	28	29	30	31

ABRIL

SEMANA	L	M	M	J	V	S	D
14	1	2	3	4	5	6	7
15	8	9	10	11	12	13	14
16	15	16	17	18	19	20	21
17	22	23	24	25	26	27	28
18	29	30					

MAYO

SEMANA	L	M	M	J	V	S	D
18				1	2	3	4
19	6	7	8	9	10	11	12
20	13	14	15	16	17	18	19
21	20	21	22	23	24	25	26
22	27	28	29	30	31		

JUNIO

SEMANA	L	M	M	J	V	S	D
22						1	2
23	3	4	5	6	7	8	9
24	10	11	12	13	14	15	16
25	17	18	19	20	21	22	23
26	24	25	26	27	28	29	30

JULIO

SEMANA	L	M	M	J	V	S	D
27	1	2	3	4	5	6	7
28	8	9	10	11	12	13	14
29	15	16	17	18	19	20	21
30	22	23	24	25	26	27	28
31	29	30	31				

AGOSTO

SEMANA	L	M	M	J	V	S	D
31				1	2	3	4
32	5	6	7	8	9	10	11
33	12	13	14	15	16	17	18
34	19	20	21	22	23	24	25
35	26	27	28	29	30	31	

SEPTIEMBRE

SEMANA	L	M	M	J	V	S	D
35							1
36	2	3	4	5	6	7	8
37	9	10	11	12	13	14	15
38	16	17	18	19	20	21	22
39	23	24	25	26	27	28	29
40	30						

OCTUBRE

SEMANA	L	M	M	J	V	S	D
40		1	2	3	4	5	6
41	7	8	9	10	11	12	13
42	14	15	16	17	18	19	20
43	21	22	23	24	25	26	27
44	28	29	30	31			

NOVIEMBRE

SEMANA	L	M	M	J	V	S	D
44					1	2	3
45	4	5	6	7	8	9	10
46	11	12	13	14	15	16	17
47	18	19	20	21	22	23	24
48	25	26	27	28	29	30	

DICIEMBRE

SEMANA	L	M	M	J	V	S	D
48							1
49	2	3	4	5	6	7	8
50	9	10	11	12	13	14	15
51	16	17	18	19	20	21	22
52	23	24	25	26	27	28	29
53	30	31					

Calendario sujeto a disponibilidad.

Hoteles "A"

Grand Fiesta Americana Veracruz

DESTINO Y HOTELES

HOTEL

VERACRUZ

Grand Fiesta Americana Veracruz

TEMPORADA ALTA

TEMPORADA MEDIA

	SENCILLA		DOBLE		TRIPLE		ADULTO EXTRA	SENCILLA		DOBLE		TRIPLE		ADULTO EXTRA
	ENTRE SEMANA	FIN DE SEMANA	ENTRE SEMANA	FIN DE SEMANA	ENTRE SEMANA	FIN DE SEMANA		ENTRE SEMANA	FIN DE SEMANA	ENTRE SEMANA	FIN DE SEMANA	ENTRE SEMANA	FIN DE SEMANA	
Deluxe	910	1,260	910	1,260	1,080	1,430	170	690	1,010	690	1,010	860	1,180	170

TEMPORADA BAJA

SENCILLA		DOBLE		TRIPLE		ADULTO EXTRA
ENTRE SEMANA	FIN DE SEMANA	ENTRE SEMANA	FIN DE SEMANA	ENTRE SEMANA	FIN DE SEMANA	
640	930	640	930	810	1,100	170

Tarifas puntos por habitación por noche.

TEMPORADA POR SEMANAS

■ Temporada Alta ■ Temporada Media ■ Temporada Baja ■ No Aplica

Enero					Febrero					Marzo					Abril				Mayo						
1	2	3	4	5	5	6	7	8	9	9	10	11	12	13	14	15	16	17	18	18	19	20	21	22	
Junio					Julio					Agosto					Septiembre				Octubre						
22	23	24	25	26	27	28	29	30	31	31	32	33	34	35	35	36	37	38	39	40	40	41	42	43	44
Noviembre					Diciembre																				
44	45	46	47	48	48	49	50	51	52	53															

Tarifas de puntos sujeto a disponibilidad. Llama al 443 310 8173 para consultarlo.

-Si no encuentras disponibilidad, comunícate para consultar otras opciones de tarifa

-Puntos por habitación por noche.

-La ocupación máxima es de 2 adultos y 2 menores de 12 años o 3 adultos y un menor por habitación con costo adicional (para el 3er adulto).

-No aplica del 22 de marzo al 7 de abril 2024, ni del 20 de diciembre 2024 al 09 de enero 2025.

Hoteles

"A"

Fiesta Americana Acapulco Villas

TEMPORALMENTE CERRADO

DESTINO Y HOTELES

HOTEL

ACAPULCO

Fiesta Americana Acapulco Villas

TEMPORADA ALTA

TEMPORADA BAJA

	SENCILLA		DOBLE		TRIPLE		ADULTO EXTRA	SENCILLA		DOBLE		TRIPLE		ADULTO EXTRA
	ENTRE SEMANA	FIN DE SEMANA	ENTRE SEMANA	FIN DE SEMANA	ENTRE SEMANA	FIN DE SEMANA		ENTRE SEMANA	FIN DE SEMANA	ENTRE SEMANA	FIN DE SEMANA	ENTRE SEMANA	FIN DE SEMANA	
Deluxe	680	680	680	680	850	850	170	440	440	440	440	610	610	170

Tarifas puntos por habitación por noche.

TEMPORADA POR SEMANAS

■ Temporada Alta ■ Temporada Baja ■ No Aplica

Enero					Febrero					Marzo					Abril					Mayo					
1	2	3	4	5	5	6	7	8	9	9	10	11	12	13	14	15	16	17	18	18	19	20	21	22	
Junio					Julio					Agosto					Septiembre					Octubre					
22	23	24	25	26	27	28	29	30	31	31	32	33	34	35	35	36	37	38	39	40	40	41	42	43	44
Noviembre					Diciembre																				
44	45	46	47	48	48	49	50	51	52	53															

Tarifas de puntos sujeto a disponibilidad. Llama al 443 310 8173 para consultarlo.

-Si no encuentras disponibilidad, comunícate para consultar otras opciones de tarifa

-Puntos por habitación por noche.

-La ocupación máxima es de 2 adultos y 2 menores de 12 años o 3 adultos y un menor por habitación con costo adicional (para el 3er adulto).

-No aplica del 15 de marzo al 7 de abril 2024, ni del 20 de diciembre 2024 al 09 de enero 2025.

Hoteles

"A"

Fiesta Inn Veracruz Boca del Río

DESTINO Y HOTELES

HOTEL

VERACRUZ

Fiesta Inn Veracruz Boca del Río

TEMPORADA ALTA

TEMPORADA BAJA

	SENCILLA		DOBLE		TRIPLE		ADULTO EXTRA	SENCILLA		DOBLE		TRIPLE		ADULTO EXTRA
	ENTRE SEMANA	FIN DE SEMANA	ENTRE SEMANA	FIN DE SEMANA	ENTRE SEMANA	FIN DE SEMANA		ENTRE SEMANA	FIN DE SEMANA	ENTRE SEMANA	FIN DE SEMANA	ENTRE SEMANA	FIN DE SEMANA	
Superior	530	730	530	730	625	825	95	420	600	420	600	515	695	95

Tarifas puntos por habitación por noche.

TEMPORADA POR SEMANAS

■ Temporada Alta ■ Temporada Baja ■ No Aplica

Enero					Febrero					Marzo					Abril					Mayo					
1	2	3	4	5	5	6	7	8	9	9	10	11	12	13	14	15	16	17	18	18	19	20	21	22	
Junio					Julio					Agosto					Septiembre					Octubre					
22	23	24	25	26	27	28	29	30	31	31	32	33	34	35	35	36	37	38	39	40	40	41	42	43	44
Noviembre					Diciembre																				
44	45	46	47	48	48	49	50	51	52	53															

Tarifas de puntos sujeto a disponibilidad. Llama al 443 310 8173 para consultarlo.

-Si no encuentras disponibilidad, comunícate para consultar otras opciones de tarifa

-Puntos por habitación por noche.

-La ocupación máxima es de 2 adultos y 2 menores de 12 años o 3 adultos y un menor por habitación con costo adicional (para el 3er adulto).

-No aplica del 22 de marzo al 7 de abril 2024, ni del 20 de diciembre 2024 al 09 de enero 2025.

Hoteles "A"

Fiesta Inn Veracruz Malecón

DESTINO Y HOTELES

HOTEL

VERACRUZ

Fiesta Inn Veracruz Malecón

TEMPORADA ALTA

TEMPORADA BAJA

	SENCILLA		DOBLE		TRIPLE		ADULTO EXTRA	SENCILLA		DOBLE		TRIPLE		ADULTO EXTRA
	ENTRE SEMANA	FIN DE SEMANA	ENTRE SEMANA	FIN DE SEMANA	ENTRE SEMANA	FIN DE SEMANA		ENTRE SEMANA	FIN DE SEMANA	ENTRE SEMANA	FIN DE SEMANA	ENTRE SEMANA	FIN DE SEMANA	
	Superior	440	550	440	550	535		645	95	360	470	360	470	

Tarifas puntos por habitación por noche.

TEMPORADA POR SEMANAS

■ Temporada Alta ■ Temporada Baja ■ No Aplica

Enero					Febrero					Marzo					Abril					Mayo					
1	2	3	4	5	5	6	7	8	9	9	10	11	12	13	14	15	16	17	18	18	19	20	21	22	
Junio					Julio					Agosto					Septiembre					Octubre					
22	23	24	25	26	27	28	29	30	31	31	32	33	34	35	35	36	37	38	39	40	40	41	42	43	44
Noviembre					Diciembre																				
44	45	46	47	48	48	49	50	51	52	53															

Tarifas de puntos sujeto a disponibilidad. Llama al 443 310 8173 para consultarlo.

-Si no encuentras disponibilidad, comunícate para consultar otras opciones de tarifa

-Puntos por habitación por noche.

-La ocupación máxima es de 2 adultos y 2 menores de 12 años o 3 adultos y un menor por habitación con costo adicional (para el 3er adulto).

-No aplica del 22 de marzo al 7 de abril 2024, ni del 20 de diciembre 2024 al 09 de enero 2025.

Hoteles

"A"

Fiesta Inn Playa del Carmen

DESTINO Y HOTELES

HOTEL

QUINTANA ROO

Fiesta Inn Playa del Carmen

TEMPORADA ÚNICA

	SENCILLA		DOBLE		TRIPLE		ADULTO EXTRA
	ENTRE SEMANA	FIN DE SEMANA	ENTRE SEMANA	FIN DE SEMANA	ENTRE SEMANA	FIN DE SEMANA	
Superior	450	570	450	570	545	665	95

Tarifas puntos por habitación por noche.

TEMPORADA POR SEMANAS

■ Temporada Única ■ No Aplica

Enero					Febrero					Marzo					Abril					Mayo					
1	2	3	4	5	5	6	7	8	9	9	10	11	12	13	14	15	16	17	18	18	19	20	21	22	
Junio					Julio					Agosto					Septiembre					Octubre					
22	23	24	25	26	27	28	29	30	31	31	32	33	34	35	35	36	37	38	39	40	40	41	42	43	44
Noviembre					Diciembre																				
44	45	46	47	48	48	49	50	51	52	53															

Tarifas de puntos sujeto a disponibilidad. Llama al 443 310 8173 para consultarlo.

-Si no encuentras disponibilidad, comunícate para consultar otras opciones de tarifa

-Puntos por habitación por noche.

-La ocupación máxima es de 2 adultos y 2 menores de 12 años o 3 adultos y un menor por habitación con costo adicional (para el 3er adulto).

-No aplica del 22 de marzo al 7 de abril 2024, ni del 20 de diciembre 2024 al 09 de enero 2025.

Hoteles "A"

Fiesta Inn Puerto Vallarta la Isla

DESTINO Y HOTELES

HOTEL

PUERTO VALLARTA

Fiesta Inn Puerto Vallarta

TEMPORADA ÚNICA

	SENCILLA		DOBLE		TRIPLE		ADULTO EXTRA
	ENTRE SEMANA	FIN DE SEMANA	ENTRE SEMANA	FIN DE SEMANA	ENTRE SEMANA	FIN DE SEMANA	
Superior	440	560	440	560	535	655	95

Tarifas puntos por habitación por noche.

TEMPORADA POR SEMANAS

■ Temporada Única ■ No Aplica

Enero					Febrero					Marzo					Abril					Mayo					
1	2	3	4	5	5	6	7	8	9	9	10	11	12	13	14	15	16	17	18	18	19	20	21	22	
Junio					Julio					Agosto					Septiembre					Octubre					
22	23	24	25	26	27	28	29	30	31	31	32	33	34	35	35	36	37	38	39	40	40	41	42	43	44
Noviembre					Diciembre																				
44	45	46	47	48	48	49	50	51	52	53															

Tarifas de puntos sujeto a disponibilidad. Llama al 443 310 8173 para consultarlo.

-Si no encuentras disponibilidad, comunícate para consultar otras opciones de tarifa

-Puntos por habitación por noche.

-La ocupación máxima es de 2 adultos y 2 menores de 12 años o 3 adultos y un menor por habitación con costo adicional (para el 3er adulto).

-No aplica del 22 de marzo al 7 abril 2024, ni del 20 de diciembre 2024 al 09 de enero 2025.

Hoteles "A"

Fiesta Inn Mazatlán

DESTINO Y HOTELES

HOTEL

MAZATLÁN

Fiesta Inn Mazatlán

TEMPORADA ÚNICA

	SENCILLA		DOBLE		TRIPLE		ADULTO EXTRA
	ENTRE SEMANA	FIN DE SEMANA	ENTRE SEMANA	FIN DE SEMANA	ENTRE SEMANA	FIN DE SEMANA	
Deluxe	480	610	480	610	575	705	95

Tarifas puntos por habitación por noche.

TEMPORADA POR SEMANAS

■ Temporada Única ■ No Aplica

Enero					Febrero					Marzo					Abril					Mayo					
1	2	3	4	5	5	6	7	8	9	9	10	11	12	13	14	15	16	17	18	18	19	20	21	22	
Junio					Julio					Agosto					Septiembre					Octubre					
22	23	24	25	26	27	28	29	30	31	31	32	33	34	35	35	36	37	38	39	40	40	41	42	43	44
Noviembre					Diciembre																				
44	45	46	47	48	48	49	50	51	52	53															

Tarifas de puntos sujeto a disponibilidad. Llama al 443 310 8173 para consultarlo.

-Si no encuentras disponibilidad, comunícate para consultar otras opciones de tarifa

-Puntos por habitación por noche.

-La ocupación máxima es de 2 adultos y 2 menores de 12 años o 3 adultos y un menor por habitación con costo adicional (para el 3er adulto).

-No aplica del 22 de marzo al 7 de abril 2024, ni del 20 de diciembre 2024 al 09 de enero 2025.

Hoteles "A"

Gamma Plaza Ixtapa

DESTINO Y HOTELES

HOTEL

IXTAPA ZIHUATANEJO

Gamma Ixtapa

TEMPORADA ÚNICA

	SENCILLA	DOBLE	ADULTO EXTRA
Superior	370	370	95

Tarifas puntos por habitación por noche.

TEMPORADA POR SEMANAS

■ Temporada Única ■ No Aplica

Enero					Febrero					Marzo					Abril					Mayo					
1	2	3	4	5	5	6	7	8	9	9	10	11	12	13	14	15	16	17	18	18	19	20	21	22	
22	23	24	25	26	27	28	29	30	31	31	32	33	34	35	35	36	37	38	39	40	40	41	42	43	44
										Noviembre					Diciembre										
										44	45	46	47	48	48	49	50	51	52	53					

Tarifas de puntos sujeto a disponibilidad. Llama al 443 310 8173 para consultarlo.

-Si no encuentras disponibilidad, comunícate para consultar otras opciones de tarifa

-Puntos por habitación por noche.

-La ocupación máxima es de 2 adultos y 2 menores de 12 años o 3 adultos y un menor por habitación con costo adicional (para el 3er adulto).

-No aplica del 22 de marzo al 7 de abril 2024, ni del 20 de diciembre 2024 al 09 de enero 2025.

Hoteles "A"

One Acapulco Costera

DESTINO Y HOTELES

HOTEL

ACAPULCO

one Acapulco Costera

TEMPORADA ÚNICA

	SENCILLA	DOBLE	ADULTO EXTRA
Superior	290	390	60

Tarifas puntos por habitación por noche.

TEMPORADA POR SEMANAS

■ Temporada Única ■ No Aplica

Enero					Febrero					Marzo					Abril					Mayo					
1	2	3	4	5	5	6	7	8	9	9	10	11	12	13	14	15	16	17	18	18	19	20	21	22	
Junio					Julio					Agosto					Septiembre					Octubre					
22	23	24	25	26	27	28	29	30	31	31	32	33	34	35	35	36	37	38	39	40	40	41	42	43	44
Noviembre					Diciembre																				
44	45	46	47	48	48	49	50	51	52	53															

Tarifas de puntos sujeto a disponibilidad. Llama al 443 310 8173 para consultarlo.

-Si no encuentras disponibilidad, comunícate para consultar otras opciones de tarifa

-Puntos por habitación por noche.

-La ocupación máxima es de 2 adultos y 2 menores de 12 años o 3 adultos y un menor por habitación con costo adicional (para el 3er adulto).

-No aplica del 22 de marzo al 7 de abril 2024, ni del 20 de diciembre 2024 al 09 de enero 2025.

Hoteles "A"

one Mazatlán

DESTINO Y HOTELES

MAZATLÁN

one Mazatlán

TEMPORADA ÚNICA

	SENCILLA	DOBLE	ADULTO EXTRA
Superior	370	370	60

Tarifas puntos por habitación por noche.

TEMPORADA POR SEMANAS

■ Temporada Única ■ No Aplica

Enero					Febrero					Marzo					Abril					Mayo					
1	2	3	4	5	5	6	7	8	9	9	10	11	12	13	14	15	16	17	18	18	19	20	21	22	
Junio					Julio					Agosto					Septiembre					Octubre					
22	23	24	25	26	27	28	29	30	31	31	32	33	34	35	35	36	37	38	39	40	40	41	42	43	44
Noviembre					Diciembre																				
44	45	46	47	48	48	49	50	51	52	53															

Tarifas de puntos sujeto a disponibilidad. Llama al 443 310 8173 para consultarlo.

-Si no encuentras disponibilidad, comunícate para consultar otras opciones de tarifa

-Puntos por habitación por noche.

-La ocupación máxima es de 2 adultos y 2 menores de 12 años o 3 adultos y un menor por habitación con costo adicional (para el 3er adulto).

-No aplica del 22 de marzo al 7 de abril 2024, ni del 20 de diciembre 2024 al 09 de enero 2025.

Hoteles "A"

Sumiya Cuernavaca

DESTINO Y HOTELES

CUERNAVACA

Sumiya Cuernavaca

TEMPORADA ALTA

	SENCILLA		DOBLE		TRIPLE		ADULTO EXTRA	SENCILLA		DOBLE		TRIPLE		ADULTO EXTRA
	ENTRE SEMANA	FIN DE SEMANA	ENTRE SEMANA	FIN DE SEMANA	ENTRE SEMANA	FIN DE SEMANA		ENTRE SEMANA	FIN DE SEMANA	ENTRE SEMANA	FIN DE SEMANA	ENTRE SEMANA	FIN DE SEMANA	
	Deluxe	1,085	1,520	1,085	1,520	1,255		1,690	170	780	1,300	780	1,300	

TEMPORADA MEDIA

TEMPORADA BAJA

SENCILLA		DOBLE		TRIPLE		ADULTO EXTRA
ENTRE SEMANA	FIN DE SEMANA	ENTRE SEMANA	FIN DE SEMANA	ENTRE SEMANA	FIN DE SEMANA	
650	1,085	650	1,085	820	1,255	170

Tarifas puntos por habitación por noche.

TEMPORADA POR SEMANAS

■ Temporada Alta ■ Temporada Media ■ Temporada Baja

Enero					Febrero					Marzo					Abril					Mayo					
1	2	3	4	5	5	6	7	8	9	9	10	11	12	13	14	15	16	17	18	18	19	20	21	22	
Junio					Julio					Agosto					Septiembre					Octubre					
22	23	24	25	26	27	28	29	30	31	31	32	33	34	35	35	36	37	38	39	40	40	41	42	43	44
Noviembre					Diciembre																				
44	45	46	47	48	48	49	50	51	52	53															

Tarifas de puntos sujeto a disponibilidad. Llama al 443 310 8173 para consultarlo.

-Si no encuentras disponibilidad, comunícate para consultar otras opciones de tarifa

-Puntos por habitación por noche.

-La ocupación máxima es de 2 adultos y 2 menores de 12 años o 3 adultos y un menor por habitación con costo adicional (para el 3er adulto).

-No aplica del 22 de marzo al 7 de abril 2024, ni del 20 de diciembre 2024 al 09 de enero 2025.



HOTELES “B”

NÁAY TULUM CURAMORIA COLLECTION

Hoteles

"B"

Fiesta Americana Aguascalientes

HOTELES	ENTRE SEMANA	FIN DE SEMANA
---------	--------------	---------------

GRAND FIESTA AMERICANA

Grand Fiesta Americana Chapultepec	1,010	1,010
Grand Fiesta Americana Querétaro	750	750
Grand Fiesta Americana Monterrey	720	720
Grand Fiesta Americana Oaxaca		
<i>Temporada Alta</i>	1,660	2,370
<i>Temporada Media</i>	1,420	2,130
<i>Temporada Baja</i>	950	1,420
Grand Fiesta Americana Puebla	650	650
Grand Fiesta Americana Guadalajara Country Club	730	730

FIESTA AMERICANA

Fiesta Americana Aguascalientes*	480	480
Fiesta Americana Guadalajara	500	500
Fiesta Americana Hacienda Galindo		
<i>Temporada Alta</i>	1,040	1,200
<i>Temporada Baja</i>	800	960
Fiesta Americana Hacienda San Antonio el Puente		
<i>Temporada Alta</i>	960	1,310
<i>Temporada Baja</i>	660	1,100
Fiesta Americana Hermosillo	490	490
Fiesta Americana Mérida	670	670
Fiesta Americana Pabellón Monterrey	540	540
Fiesta Americana Reforma	500	500
Fiesta Americana San Luis Potosí	490	490
Fiesta Americana Satélite	500	500
Fiesta Americana Toreo	520	520
Fiesta Americana Viaducto Churubusco	520	520

FIESTA INN

Fiesta Inn Aguascalientes*	310	310
Fiesta Inn Aguascalientes Patio*	400	400
Fiesta Inn Aeropuerto	410	410
Fiesta Inn Ciudad de México Fórum Buenavista	420	420
Fiesta Inn Ciudad del Carmen	430	430
Fiesta Inn Ciudad Juárez	380	380

HOTELES	ENTRE SEMANA	FIN DE SEMANA
---------	--------------	---------------

Fiesta Inn Ciudad Obregón	420	420
Fiesta Inn Celaya Galerías	390	390
Fiesta Inn Centro Histórico	430	430
Fiesta Inn Chetumal	420	420
Fiesta Inn Chihuahua	420	420
Fiesta Inn Chihuahua Fashion Mall	430	430
Fiesta Inn Colima	450	450
Fiesta Inn Coahuila	410	410
Fiesta Inn Cuautitlán	650	650
Fiesta Inn Cancún Las Américas	490	500
Fiesta Inn Cuernavaca**	350	660
Fiesta Inn Culiacán	480	480
Fiesta Inn Durango	430	430
Fiesta Inn Ecatepec	410	410
Fiesta Inn Guadalajara	430	430
Fiesta Inn Guadalajara Poniente	430	430
Fiesta Inn Hermosillo	450	450
Fiesta Inn Insurgentes Viaducto	420	420
Fiesta Inn León	460	460
Fiesta Inn Mérida	530	530
Fiesta Inn Mexicali	380	380
Fiesta Inn Monclova	430	430
Fiesta Inn Morelia Altozano	410	410
Fiesta Inn Los Mochis	410	410
Fiesta Inn Monterrey La Fe	430	430
Fiesta Inn Monterrey Tecnológico	470	470
Fiesta Inn Monterrey Valle	470	470
Fiesta Inn Monterrey Fundidora	470	470
Fiesta Inn Naucalpan	410	410
Fiesta Inn Nogales	450	450

La ocupación máxima es de 2 adultos y 2 menores de 12 años o 3 adultos y un menor por habitación con costo adicional (para el 3er adulto).

Hoteles Plan Europeo

* No aplica del 12 de abril al 5 de mayo 2024.

** No aplica Semana Santa, Pascua, puentes, días festivos, ni del 20 al 31 de diciembre 2024.

Hoteles "B"

Fiesta Inn Oaxaca

HOTELES	ENTRE SEMANA	FIN DE SEMANA	HOTELES	ENTRE SEMANA	FIN DE SEMANA
Fiesta Inn Nuevo Laredo	380	380	Fiesta Inn Zacatecas	350	350
Fiesta Inn Oaxaca			Fiesta Inn & Loft Ciudad del Carmen	Superior 410 Loft 500	410 500
Temporada Alta	690	1,380	Fiesta Inn Express Monterrey Centro	510	510
Temporada Media	600	1,290	Fiesta Inn Express Puebla Explanada	440	440
Temporada Baja	470	470	Fiesta Inn Express Querétaro Constituyentes	500	500
Fiesta Inn Pachuca Gran Patio	410	410	Fiesta Inn Guadalajara Aeropuerto	420	420
Fiesta Inn Perinorte	410	410	GAMMA		
Fiesta Inn Puebla Finsa	370	370	Gamma Guadalajara Centro Histórico	310	310
Fiesta Inn Puebla Las Ánimas	370	370	Gamma Pachuca	310	310
Fiesta Inn Plaza Central	410	410	Gamma Tijuana	400	400
Fiesta Inn Poza Rica	350	350	Gamma Mérida	450	450
Fiesta Inn Parque Puebla	410	410	Gamma Monterrey	560	560
Fiesta Inn Querétaro Centro Sur	560	560	Gamma Morelia	470	470
Fiesta Inn Querétaro	520	520	Gamma Xalapa	390	390
Fiesta Inn Saltillo	450	450	Gamma Campeche	Superior 520 Superior vista al mar 600	520 600
Fiesta Inn Silao Aeropuerto Bajío	490	490	Gamma Cuernavaca	330	330
Fiesta Inn San Luis Potosí Oriente	430	430	Gamma Tampico	400	400
Fiesta Inn San Luis Potosí Glorieta Juárez	430	430	Gamma Mazatlán	430	430
Fiesta Inn Periférico Sur	410	410	Gamma Ciudad Juárez	450	450
Fiesta Inn Tampico	520	520	Gamma Monterrey Rincón de Santiago	1,310	1,310
Fiesta Inn Tepic	410	410	Gamma Orizaba	440	440
Fiesta Inn Insurgentes Sur	430	430	Gamma Morelia Vista Bella	900	900
Fiesta Inn Tijuana Otoy Aeropuerto	720	720	Gamma Ciudad de México Santa Fe	300	300
Fiesta Inn Tlalnepantla	410	410	Gamma Villahermosa Centro	300	300
Fiesta Inn Toluca Centro	410	410	Gamma Guaymas	Superior 410 Ejecutiva 470	410 470
Fiesta Inn Torreón Galerías	420	420	Gamma Colima	500	500
Fiesta Inn Toluca Tollocan	420	420	Gamma BNL Querétaro	340	340
Fiesta Inn Tuxtla Fashion Mall	340	340	Gamma Puebla Hotel Señorial	285	285
Fiesta Inn Tuxtla Cutiérrez	290	290	Gamma Los Cabos	815	815
Fiesta Inn Villahermosa Cencali	360	360			
Fiesta Inn Xalapa	350	350			

La ocupación máxima es de 2 adultos y 2 menores de 12 años o 3 adultos y un menor por habitación con costo adicional (para el 3er adulto).

Hoteles Plan Europeo

* No aplica del 12 de abril al 5 de mayo 2024.

**No aplica Semana Santa, Pascua, puentes, días festivos, ni del 20 al 31 de diciembre 2024.

Hoteles

"B"

one Cancún Centro

HOTELES	ENTRE SEMANA	FIN DE SEMANA
one		
one Acapulco Diamante	290	390
one Aguascalientes Ciudad Industrial/Sur	280	280
one Aguascalientes San Marcos*	280	280
one Cancún Centro	290	370
one Ciudad de México Alameda	300	300
one Chihuahua Fashion Mall	310	310
one Ciudad de México Patriotismo	290	290
one Ciudad del Carmen Concordia	280	280
one Cuautitlán	310	310
one Cuernavaca	310	410
one Culiacán	340	340
one Durango	320	320
one Guadalajara Centro	330	330
one Guadalajara Expo	340	340
one Guadalajara Periférico Norte	310	310
one Guadalajara Periférico Poniente	310	310
one Guadalajara Tapatío	310	310
one La Paz	320	400
one La Raza	300	300
one León Polifórum	350	350
one Mexicali	300	300
one Monclova	320	320
one Monterrey Aeropuerto	280	280
one Monterrey TEC	310	310
one Oaxaca	410	510
one Periférico Sur	290	290
one Playa del Carmen	290	370
one Puebla Finsa	290	290
one Puebla Angelópolis Periférico	290	290
one Puebla Serdán	290	290
one Puerto Vallarta Aeropuerto	370	420

HOTELES	ENTRE SEMANA	FIN DE SEMANA
one Querétaro Aeropuerto	330	330
one Querétaro Centro Sur	340	340
one Querétaro Plaza Galerías	340	340
one Saltillo Derramadero	280	280
one Salina Cruz	280	280
one San Luis Potosí Glorieta Juárez	280	280
one Silao	290	290
one Tapachula	280	280
one Tijuana Otay	400	400
one Toluca Aeropuerto	290	290
one Villahermosa Centro	290	290
one Villahermosa Tabasco 2000	310	310
one Xalapa Las Ánimas	290	290
one Coatzacoalcos Fórum	290	290
one Chihuahua Norte	280	280
one Saltillo Aeropuerto	SQ 280	280
	SK/SD 310	310
one Irapuato	425	425
one Morelia Acueducto	335	335

Curamoria Collection		
Dos Patios Querétaro Curamoria Collection	610	610
Huayacán Cuernavaca Curamoria Collection	950	950
TRES79 Orizaba, Part of Curamoria Collection	820	820
Casona 142 Orizaba, Part of Curamoria Collection	1,000	1,000
Náay Tulum Curamoria Collection	1,005	1,005

La ocupación máxima es de 2 adultos y 2 menores de 12 años o 3 adultos y un menor por habitación con costo adicional (para el 3er adulto).

Hoteles Plan Europeo

* No aplica del 12 de abril al 5 de mayo 2024.

**No aplica Semana Santa, Pascua, puentes, días festivos, ni del 20 al 31 de diciembre 2024.

Costo

tercer adulto

ADULTO EXTRA POR MARCA

HOTEL

Grand Fiesta Americana

Puntos: 170

Fiesta Americana Acapulco Villas

Puntos: 170

Fiesta Americana Hacienda Galindo

Puntos: 170

Fiesta Americana Hacienda San Antonio el Puente

Puntos: 170

Fiesta Americana

Puntos: 130

Fiesta Inn

Puntos: 95

Gamma

Puntos: 95

Para hoteles one no aplica costo por tercer adulto.

Costo de alimentos



HOTEL

Fiesta Americana Acapulco Villas

Desayuno: 180 **Comida:** 225 **Cena:** 225

Grand Fiesta Americana

Desayuno: 150 **Comida:** 185 **Cena:** 185

Fiesta Americana

Desayuno: 140 **Comida:** 170 **Cena:** 170

Fiesta Inn

Desayuno: 115 **Comida:** 145 **Cena:** 145

1. Desayuno buffet o como aplique dependiendo el hotel.
2. Comidas y cenas, 3 tiempos, entrada o sopa, plato principal y postre.
3. No incluye bebidas.
4. No incluye langosta y cortes de carne.

Compra *más puntos* en cualquier momento



Comprar es muy fácil

Compra más puntos para
complementar tus viajes



Comunícate al
443 298 2244
OPCIÓN 2 y un consejero
te ayudará con tu compra

*La compra de puntos adicionales sólo aplica si ya
concluiste tu financiamiento



Si tienes alguna
duda *acerca*
de tu plan de
puntos, comunícate
con nosotros:



CALL CENTER

443 298 2244

Opción 2



WEB

travelsuite.mx

O visita nuestra sección de preguntas frecuentes en nuestro sitio web
www.travelsuite.mx

Políticas Kívac Travel Suite®

Cambios en confirmación de reservaciones:

En caso de detectar algún error en la confirmación de la reservación, deberá reportarlo dentro de las 24 horas siguientes a la recepción de la misma, de lo contrario se considera plena conformidad y aceptación de la información.

Cancelación de reservaciones:

Las políticas de cambios y cancelaciones deberán ser consultadas al momento de reservar y están sujetos a las condiciones de cada hotel. En caso de cancelaciones hechas con la anticipación mínima requerida por el hotel, se reembolsará la totalidad de los puntos reservados y la cuota de reservación (en caso de que haya aplicado). No aplican cambios ni cancelaciones para hoteles fuera de la República Mexicana, no habrá reembolso de puntos ni cuota de reservación. No aplican cambios ni cancelaciones en la compra de los vuelos, traslados o actividades. Validar que la información contenida en la confirmación de la reservación sea correcta, en caso contrario dar aviso. En caso de cambio de hotel y/o fechas, el total de los puntos requeridos podrá sufrir cambios con base en la tarifa vigente publicada en la página www.travelsuite.mx. En caso de cambios o cancelaciones con anticipación menor a la establecida, no habrá reembolso de puntos ni dinero. En caso de no presentarse en la primera noche de hospedaje, se considerará como No Show (sin reembolso de puntos ni cuota de reservación), y el hotel tendrá la facultad de ocupar las habitaciones con otro huésped.

Política de uso de puntos:

Todas las tarifas están sujetas a cambios sin previo aviso y se actualizarán dentro del sitio web www.travelsuite.mx. En los hoteles ADULTS ONLY la edad permitida es a partir de los 18 años cumplidos. Recuerda que es importante que para generar tu reservación debes contar con los nombres y edades de todas las personas que viajan. Todas las tarifas se encuentran sujetas a disponibilidad. Las noches de fin semana en hoteles Fiesta Americana, Fiesta Inn, Gamma y One serán los viernes y sábados. En caso que las tarifas sean dinámicas, no será posible pagar tu paquete de alimentos y bebidas con puntos.

Políticas de compra de alimentos con Puntos Kívac®:

El precio mostrado en puntos incluye impuestos y servicio, consulta horarios de consumo en el hotel. Los alimentos incluidos en el desayuno buffet (sujeto a semáforo gubernamental por COVID19) pueden variar en función a la fecha y hotel elegido. La comida y cena incluye consumo de 1 entrada o sopa, 1 plato fuerte y 1 postre por persona. No se incluyen bebidas. No incluye langosta, cortes de carne y platillos premium. El servicio a la carta es por persona y no es transferible. La compra de estos alimentos no aplica en Servicio a Cuartos (Room Service). En la compra de alimentos no aplican cambios, cancelaciones, no es reembolsable ni acumulable; a menos que se cancele la reservación de hospedaje. No aplica para cenas de eventos especiales como Navidad y fin de año.

Política de compra de otros complementos de viaje con Puntos Kívac®:

En la compra de actividades, tours, traslados y vuelos con Puntos Kívac®, no aplican cambios, cancelaciones o reembolsos. El usuario entiende y acepta que la información de las actividades será enviada a su correo electrónico previo a la fecha de las mismas y es responsable de asistir puntualmente a las citas programadas en los lugares que le sean señalados y de satisfacer los requerimientos que le sean solicitados a efecto de recibir estos servicios. Es necesario que la reservación se solicite con mínimo 72 horas antes de la actividad o traslado.

Política de reservaciones internacionales:

En algunos destinos internacionales se podrá cobrar un impuesto en moneda local. Este cobro será adicional al cobro en Puntos Kívac® y cuota de reservación en caso de existir. Kívac® no se hace responsable de este cobro ni reembolsará a los viajeros este pago. Para las reservaciones de hoteles internacionales es necesario que la reservación se solicite con mínimo 72 horas antes del check in.

Políticas de cuota de reservación:

Puede aplicar una cuota de reservación en los casos en que en su contrato Kívac® venga señalado que NO está incluida en el precio por punto establecido.

Ley de impuesto por derecho de saneamiento:

A partir de enero de 2019, entró en vigor en el municipio de Benito Juárez, en el estado de Quintana Roo, Cancún, el decreto oficial por Derecho de Saneamiento, el cual consiste en realizar un pago de \$79.88 MXN por noche de hospedaje para la ejecución de obras de saneamiento ambiental tales como conservación y mantenimiento de playas, tratamiento integral de residuos sólidos urbanos, alumbrado público amigable con el medio ambiente y eliminación de tiraderos de basura a cielo abierto. Este pago se realizará directamente en la recepción de los hoteles y aplica por cuarto y por noche de hospedaje. Esta cuota está sujeta a cambios de acuerdo al Decreto oficial vigente.

Actualizado el día 9 de abril, 2024